# 아이스크림미디어 시니어 전용 온라인 갤러리 출품 신청서

| 성명 | 김정숙 | 생년 | 1949 |
|---|---|---|---|
| 연락처 | 010-4151-3263 | E-Mail | ttottoma0518@naver.com |
| 인물사진 | 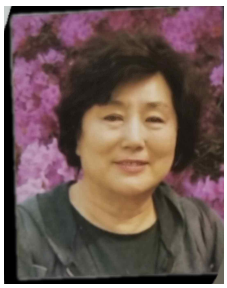 <br>김정숙 | | |
| 본인 모바일 A1 그림 5점 이내 | <br>① **제목: 환유화원(환상속을 유영하는 꽃의 정원) /** 갤럭시탭(Artrage vitae 앱)/ 김정숙작 / 물감을 두껍게 올려 계절의 정점을 표현한 느낌 / 두터운 마티에르와 화려한 배색 등 시각적 특징을 살린 그림 | | |

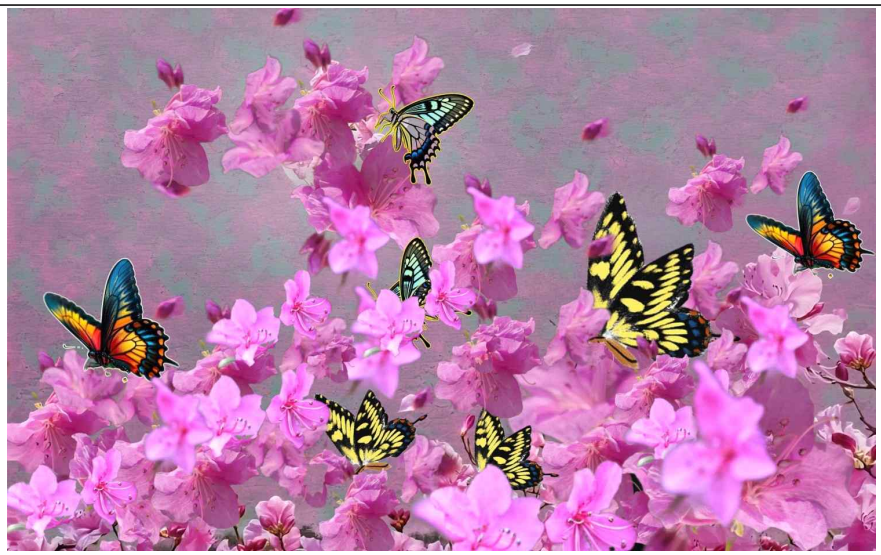

② **제목:분홍빛 변주곡/** 갤럭시탭(Artrage vitae 앱)/ 김정숙작 / 봄의 전령사인 진달래를 모바일로 이미지화 했음

③ **제목: 무한의 정원 /** 갤럭시탭(Artrage vitae 앱)/ 김정숙작 / 정해진 틀 없이 뻗어나가는 색채들이 마치 끝없는 정원을 연상시키는 것 같은 느낌

④ **제목: 사유의 기둥/** 갤럭시탭(Artrage vitae 앱)/ 김정숙작 / 세계의 단단한 기둥이 되어 화면을 지탱한다는 의미

| | |
|---|---|
| | 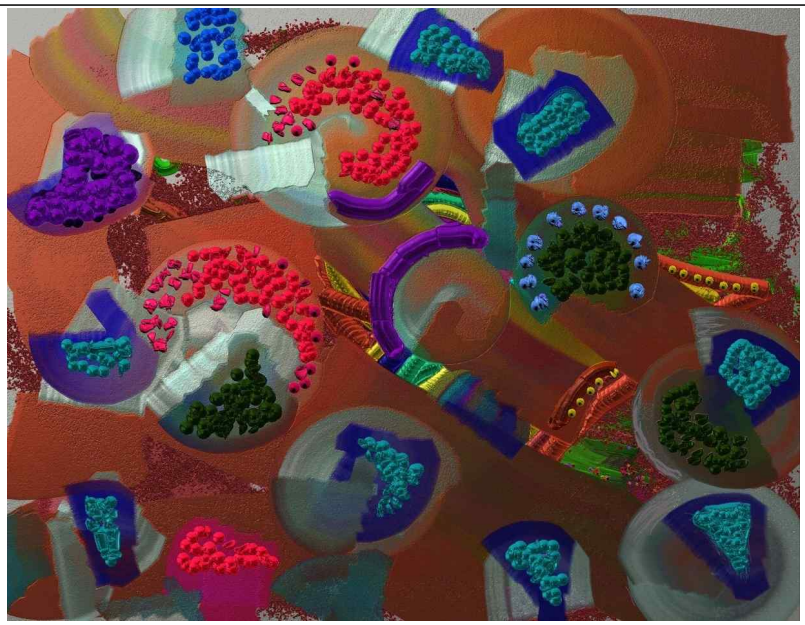 <br>⑤ **제목: 연결된 순간/** 갤럭시탭(Artrage vitae 앱)/ 김정숙작 / 눈에 보이는 숲이 아닌 마음으로 투영된 다채로운 색의 숲을 상징 |